

**FİBA PORTFÖY  
ŞEKERBANK KISA VADELİ BORÇLANMA ARAÇLARI FONU**

**1 OCAK 2023 – 30 HAZİRAN 2023  
DÖNEMİNE AİT  
PERFORMANS SUNUM RAPORU VE  
YATIRIM PERFORMANSI  
KONUSUNDA KAMUYA AÇIKLANAN  
BİLGİLERE İLİŞKİN RAPOR**

# REPORT

## BAĞIMSIZ DENETİM AŞ

### Fiba Portföy Şekerbank Kısa Vadeli Borçlanma Araçları Fonu

### Yatırım Performansı Konusunda Kamuya Açıklanacak Bilgilere İlişkin Rapor

Fiba Portföy Şekerbank Kısa Vadeli Borçlanma Araçları Fonu'nun ("Fon") 1 Ocak 2023 – 30 Haziran 2023 dönemine ait ekteki performans sunuş raporunu Sermaye Piyasası Kurulu'nun VII-128.5 sayılı Bireysel Portföylerin ve Kolektif Yatırım Kuruluşlarının Performans Sunumuna, Performansa Dayalı Ücretlendirilmesine ve Kolektif Yatırım Kuruluşlarının Notlandırma ve Sıralama Faaliyetlerine İlişkin Esaslar Hakkında Tebliğ'inde ("Tebliğ") yer alan performans sunuş standartlarına ilişkin düzenlemeleri çerçevesinde incelemiş bulunuyoruz

İncelememiz sadece yukarıda belirtilen döneme ait performans sunuşunu kapsamaktadır. Bunun dışında kalan dönemler için inceleme yapılmamış ve görüş oluşturulmamıştır.

İncelememiz sonucunda Fon'un 1 Ocak 2023 – 30 Haziran 2023 dönemine ait performans sunuş raporunun Tebliğ'de belirtilen performans sunuş standartlarına ilişkin düzenlemelere uygun hazırlanmadığı kanaatine varmamıza sebep olacak herhangi bir tespitimiz bulunmamaktadır.

#### Diğer Hususlar

1 Ocak 2023 – 30 Haziran 2023 dönemine ait performans sunuş raporunda sunulan ve performans bilgisi hesaplamalarına dayanak teşkil edene finansal bilgiler Türkiye Bağımsız Denetim Standartları'na ("BDS") uygun olarak tam kapsamlı veya sınırlı bağımsız denetime tabi tutulmamıştır.

Fon'un 31 Aralık 2022 ve 30 Haziran 2022 tarihinde biten dönemlerine ait performans sunuş raporlarının Sermaye Piyasası Kurulu'nun VII-128.5 sayılı Bireysel Portföylerin ve Kolektif Yatırım Kuruluşlarının Performans Sunumuna, Performansa Dayalı Ücretlendirilmesine ve Kolektif Yatırım Kuruluşlarının Notlandırma ve Sıralama Faaliyetlerine İlişkin Esaslar Hakkında Tebliğ'inde ("Tebliğ") yer alan performans sunuş standartlarına ilişkin düzenlemeleri çerçevesinde incelenmesi başka bağımsız denetim şirketi tarafından gerçekleştirilmiş olup, söz konusu bağımsız denetim şirketi sırası ile 31 Ocak 2023 ve 29 Temmuz 2022 tarihli performans sunuş raporlarında Tebliğ'de belirtilen performans sunuş standartlarına ilişkin düzenlemelere uygun olarak doğru bir biçimde yansıttığını bildirmiştir.

### Report Bağımsız Denetim Anonim Şirketi

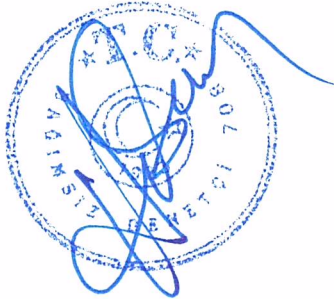

**Hasan KOCA, SMMM**  
**Sorumlu Denetçi**

26 Temmuz 2023  
İstanbul, Türkiye

**Fiba Portföy Şekerbank Kısa Vadeli Borçlanma Araçları Fonu'NA AİT PERFORMANS SUNUM RAPORU****A. TANITICI BİLGİLER**

PORTFÖYE BAKIŞ  
Halka Arz Tarihi : 8.08.2012

**YATIRIM VE YÖNETİME İLİŞKİN BİLGİLER**

27.06.2023 tarihi itibarıyla	
Fon Toplam Değeri	17.182.418
Birim Pay Değeri (TRL)	0,034510
Yatırımcı Sayısı	2.213
Tedavül Oranı (%)	0,50%
<b>Portföy Dağılımı</b>	
Borçlanma Araçları	82,51%
- Özel Sektör Borçlanma Araçları	40,92%
- Finansman Bonosu	32,33%
- Devlet Tahvili / Hazine Bonosu	9,26%
Vadeli Mevduat	7,88%
Ters Repo	5,82%
Takasbank Para Piyasası İşlemleri	3,78%
Toplam	100,00%

Fon'un Yatırım Amacı	Portföy Yöneticileri
Fonun amacı kısa vadeli, likit yatırımlar için özel sektör borçlanma araçlarını kullanarak alternatif yatırım araçlarına göre çekici getiri elde etmektir.	Hakan Basri AVCI
	Ateş KAYMAK
	Kamuran KARA
	Ruşen SÖZMEN
	Diler KAYRA
En Az Alınabilir Pay Adedi : 1 Adet	
Yatırım Stratejisi	
Fon toplam değerinin en az %80'i devamlı olarak kamu ve özel sektör borçlanma araçlarından oluşan ve fon portföyünün aylık ağırlıklı ortalama vadesi 25-90 gün olan kısa vadeli borçlanma araçları fonudur.. Fon portföyüne vadesi hesaplanamayan yatırım araçları dahil edilemez. Yabancı para ve sermaye piyasası araçlarına yatırım yapılamaz.	
Yatırım Riskleri	
Piyasa Riski : Piyasa riski ile borçlanmayı temsil eden finansal araçların, ortaklık paylarının, diğer menkul kıymetlerin, döviz ve dövize endeksli finansal araçlara dayalı türev sözleşmelere ilişkin taşınan pozisyonların değerinde, faiz oranları, ortaklık payı fiyatları ve döviz kurlarındaki dalgalanmalar nedeniyle meydana gelebilecek zarar riski ifade edilmektedir. Karşı Taraf Riski : Karşı tarafın sözleşmeden kaynaklanan yükümlülüklerini yerine getirmemesi ve/veya yerine getirememesi veya takas işlemlerinde ortaya çıkan aksaklıklar sonucunda ödemenin yapılamaması riskini ifade etmektedir. Likidite Riski : Fon portföyünde bulunan finansal varlıkların istenildiği anda piyasa fiyatından nakde dönüştürülemediği halde ortaya çıkan zarar olasılığıdır. Kredi Riski : Yatırım yapılan finansal aracın ihraççısının ödemede temerrüde düşmesi riskidir.	

## B. PERFORMANS BİLGİSİ

PERFORMANS BİLGİSİ							
YILLAR	Toplam Getiri (%)	Karşılaştırma Ölçütünün Getirisi (%)	Enflasyon Oranı (%) (TÜFE) (*)	Portföyün Zaman İçinde Standart Sapması (%) (**)	Karşılaştırma Ölçütünün Standart Sapması (%) (**)	Bilgi Rasyosu	Sunuma Dahil Dönem Sonu Portföyün Toplam Değeri / Net Aktif Değeri
2018	16,041%	(****)	20,302%	0,061%	0,0266%	0,8003	21.181.157,16
2019	20,369%	22,384%	11,836%	0,063%	0,0507%	-0,0888	27.184.761,03
2020	9,368%	10,971%	14,599%	0,031%	0,0291%	-0,1520	18.626.680,78
2021	18,018%	18,190%	36,081%	0,043%	0,0429%	-0,0096	20.994.181,75
2022	18,328%	20,023%	64,270%	0,048%	0,0467%	-0,0931	17.285.139,86
2023 (***)	10,189%	9,174%	19,774%	0,063%	0,0862%	0,0882	17.182.417,81

(\*) Enflasyon oranı TÜİK tarafından açıklanan 12 aylık TÜFE'nin dönemsel oranıdır.

(\*\*) Portföyün ve karşılaştırma ölçütünün standart sapması dönemdeki günlük getiriler üzerinden hesaplanmıştır.

(\*\*\*) İlgili veriler sene başından itibaren rapor tarihine kadar olan değerleri vermektedir.

(\*\*\*\*) Raporlama dönemi içerisinde Karşılaştırma Ölçütü değişikliği gerçekleşmiş olup öncesi ve sonrası dönemde Karşılaştırma Ölçütü bulunmaması nedeniyle raporlama dönemi için getiri hesaplanamamıştır. İlgili dönemler için Karşılaştırma Ölçütü getirileri D. İLAVE BİLGİ VE AÇIKLAMALAR bölümünün 1 numaralı tablosunda detaylandırılmıştır.

### PERFORMANS GRAFİĞİ

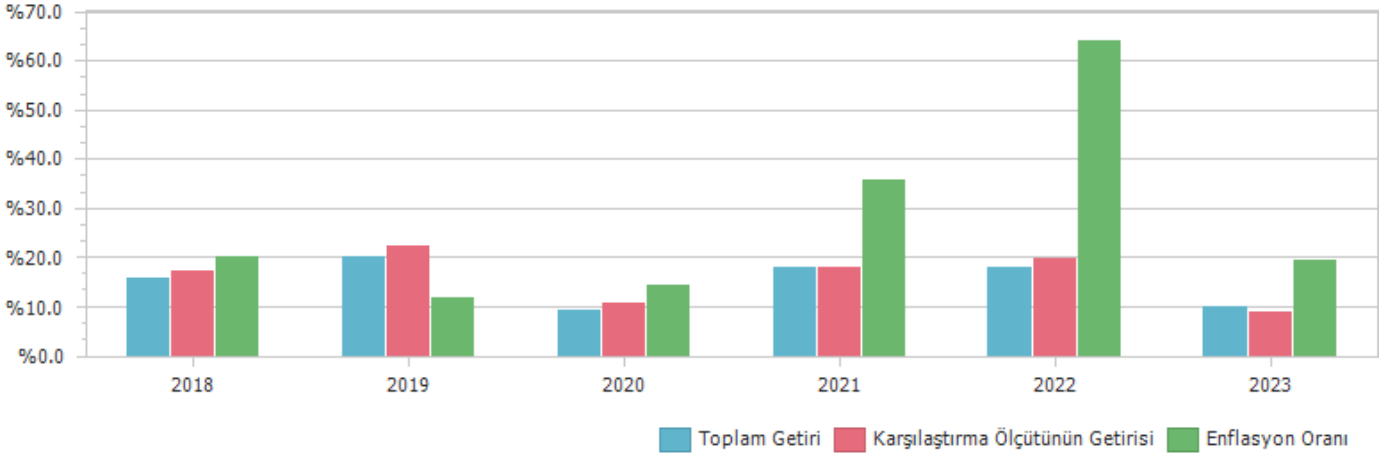

**GEÇMİŞ GETİRİLER GELECEK DÖNEM PERFORMANSI İÇİN BİR GÖSTERGE SAYILMAZ.**

### C. DİPNOTLAR

1) Fiba Portföy Yönetimi A.Ş. 26.09.2013 tarihinde kurulmuş olup, YatırımFonları Yönetimi, Emeklilik fonları Yönetimi ve Özel Portföy Yönetimi alanlarında faaliyet göstermektedir.

2) Fon Portföyü'nün yatırım amacı, yatırımcı riskleri ve stratejisi "Tanıtıcı Bilgiler" bölümünde belirtilmiştir.

3) Fon 1.01.2023 - 27.06.2023 döneminde net %10.19 oranında getiri sağlarken, karşılaştırma ölçütünün getirisi aynı dönemde %9.17 olmuştur. Sonuç olarak Fon'un nispi getirisi %1.01 olarak gerçekleşmiştir.

Toplam Getiri : Fonun ilgili dönemdeki birim pay değerindeki yüzdesel getiriyi ifade etmektedir.

Karşılaştırma Ölçütünün Getirisi : Fonun karşılaştırma ölçütünün ilgili dönem içerisinde belirtilen varlık dağılımları ile ağırlıklandırılarak hesaplanmış olan yüzdesel getirisini ifade etmektedir.

Nispi Getiri : Performans sonu dönemi itibariyle hesaplanan portföy getiri oranı ile karşılaştırma ölçütünün getiri oranı arasındaki farkı ifade etmektedir.

4) Yönetim ücretleri, vergi, saklama ücretleri ve diğer faaliyet giderlerinin günlük brüt portföy değerine oranının ağırlıklı ortalaması aşağıdaki gibidir.

1.01.2023 - 27.06.2023 döneminde :	Portföy Değerine Oranı (%)	TL Tutar
Fon Yönetim Ücreti	0,999276%	186.039,40
Denetim Ücreti Giderleri	0,036039%	6.709,60
Saklama Ücreti Giderleri	0,043339%	8.068,65
Aracılık Komisyonu Giderleri	0,023152%	4.310,36
Kurul Kayıt Ücreti	0,009755%	1.816,14
Diğer Faaliyet Giderleri	0,133722%	24.895,57
Toplam Faaliyet Giderleri	231.839,72	
Ortalama Fon Toplam Değeri	18.617.414,44	
Toplam Faaliyet Giderleri / Ortalama Fon Toplam Değeri	1,245284%	

5) Performans sunum döneminde Fon'a ilişkin yatırım stratejisi değişikliği yapılmamıştır.

Kıstas Dönemi	Kıstas Bilgisi
3.12.2018-...	%35 BIST-KYD DİBS 91 Gün + %10 BIST-KYD Repo (Brüt) + %35 BIST-KYD ÖSBA Sabit + %10 BIST-KYD ÖSBA Değişken + %5 BIST-KYD Özel Sektör Kira Sertifikaları + %5 BIST-KYD 1 Aylık Gösterge Mevduat TL

**D. İLAVE BİLGİLER VE AÇIKLAMALAR**

1) Tüm dönemler için portföy ve karşılaştırma ölçütünün birikimli getiri oranı

Dönemler	Portföy Net Getiri	Portföy Brüt Getiri	Karşılaştırma Ölçütü	Nispi Getiri
2.01.2018 - 30.11.2018	14,56%	16,69%	0,00%	14,56%
3.12.2018 - 31.12.2018	1,29%	1,46%	1,72%	-0,43%
2.01.2019 - 31.12.2019	20,37%	22,81%	22,38%	-2,02%
2.01.2020 - 31.12.2020	9,37%	11,60%	10,97%	-1,60%
4.01.2021 - 31.12.2021	18,02%	20,58%	18,19%	-0,17%
3.01.2022 - 30.12.2022	18,33%	19,61%	20,02%	-1,69%
2.01.2023 - 27.06.2023	10,19%	11,47%	9,17%	1,01%

2) Döviz Kurlarındaki Dönemsel Ortalama Getiri ve Sapma

Dönemler	USD		EUR		GBP		JPY	
	Ortalama	Standart Sapma	Ortalama	Standart Sapma	Ortalama	Standart Sapma	Ortalama	Standart Sapma
2.01.2018 - 30.11.2018	0,15%	1,82%	0,13%	1,75%	0,13%	1,80%	0,15%	1,88%
3.12.2018 - 31.12.2018	0,12%	0,78%	0,14%	0,65%	0,10%	0,76%	0,26%	0,77%
2.01.2019 - 31.12.2019	0,05%	0,80%	0,04%	0,77%	0,06%	0,85%	0,06%	0,89%
2.01.2020 - 31.12.2020	0,09%	0,76%	0,13%	0,79%	0,11%	0,91%	0,11%	0,91%
4.01.2021 - 31.12.2021	0,27%	2,34%	0,23%	2,31%	0,26%	2,30%	0,22%	2,35%
3.01.2022 - 30.12.2022	0,14%	0,58%	0,11%	0,76%	0,09%	0,86%	0,08%	0,90%
2.01.2023 - 27.06.2023	0,26%	0,95%	0,28%	0,99%	0,31%	1,06%	0,20%	1,15%

3) Portföy ve Karşılaştırma Ölçütü / Eşik Değeri için Risk Ölçümleri

Dönemler	Takip Hatası	Beta
2.01.2018 - 30.11.2018	0,0133	-
3.12.2018 - 31.12.2018	0,0138	0,3243
2.01.2019 - 31.12.2019	0,0119	0,1877
2.01.2020 - 31.12.2020	0,0061	0,2203
4.01.2021 - 31.12.2021	0,0092	0,0998
3.01.2022 - 30.12.2022	0,0095	0,2143
2.01.2023 - 27.06.2023	0,0140	0,2520

4) Performans bilgisi tablosunda rapor dönemi portföy ve karşılaştırma ölçütü / eşik değeri standart sapmasına yer verilmiştir. (Günlük verilerden hareketle hesaplanmıştır)

Yıllar	Portföy		Karşılaştırma Ölçütü	
	Getiri	Standart Sapma	Getiri	Standart Sapma
2018	16,04%	0,06%	17,38%	0,03%
2019	20,37%	0,06%	22,38%	0,05%
2020	9,37%	0,03%	10,97%	0,03%
2021	18,02%	0,04%	18,19%	0,04%
2022	18,33%	0,05%	20,02%	0,05%
2023	10,19%	0,06%	9,17%	0,09%

5) Yatırım Fonu Endeksleri Karşılaştırma Tablosu

Dönemler	Portföy	Yatırım Fonu Endeksleri
2.01.2018 - 30.11.2018	14,56%	14,42%
3.12.2018 - 31.12.2018	1,29%	1,71%
2.01.2019 - 31.12.2019	20,37%	22,76%
2.01.2020 - 31.12.2020	9,37%	24,15%
4.01.2021 - 31.12.2021	18,02%	62,47%
3.01.2022 - 30.12.2022	18,33%	166,00%
2.01.2023 - 27.06.2023	10,19%	43,22%

6) Getiri Oranını Etkileyen Piyasa Koşulları

30.12.2022 - 27.06.2023 Dönem Getirisi	Getiri
BIST 100 ENDEKSİ	6,71%
BIST 30 ENDEKSİ	10,09%
BIST-KYD REPO BRÜT ENDEKSİ	5,01%
BIST-KYD DİBS 91 GÜN ENDEKSİ	6,24%
BIST-KYD DİBS 182 GÜN ENDEKSİ	4,47%
BIST-KYD DİBS 365 GÜN ENDEKSİ	1,29%
BIST-KYD DİBS 547 GÜN ENDEKSİ	-1,51%
BIST-KYD DİBS TÜM ENDEKSİ	-12,36%
BIST-KYD DİBS UZUN ENDEKSİ	-19,04%
BIST-KYD ÖSBA SABİT ENDEKSİ	13,01%
BIST-KYD ÖSBA DEĞİŞKEN ENDEKSİ	9,18%
BIST-KYD Kamu Kira Sertifikaları Endeksi	0,06%
BIST-KYD Özel Sektör Kira Sertifikaları Endeksi	10,61%
BIST-KYD 1 Aylık Gösterge Mevduat Endeksi (TL)	9,73%
BIST-KYD 1 Aylık Gösterge Kar Payı TL Endeksi	7,47%
BIST Kabulüm 50 ENDEKSİ	3,73%
BIST-KYD ALTIN FİYAT AĞIRLIKLILIK ORTALAMA	47,16%
BIST-KYD Eurobond USD (TL)	42,49%
BIST-KYD Eurobond EUR (TL)	41,30%
Dolar Kuru	38,10%
Euro Kuru	41,23%

7) Bilgi Rasyosu, riske göre düzeltilmiş getiri ölçümünde kullanılır. Fonun performans dönemindeki ortalama nispi (karşılaştırma ölçütüne göre) getirisi ile günlük getiriler üzerinden hesaplanan nispi getirilerinin standart sapması olan takip hatasının oranı bilgi rasyosudur. Portföy yöneticisinin performans ölçütü üzerinde sağladığı getiriyi ölçer. Pozitif ve yüksek Bilgi Rasyosu iyi kabul edilir.

	SKT
Net Basit Getiri	10,19%
Gerçekleşen Fon Toplam Giderleri Oranı	1,25%
Azami Toplam Gider Oranı	-
Kurucu Tarafından Karşılanan Giderlerin Oranı	0,00%
Net Gider Oranı	1,25%
Brüt Getiri	11,43%