

**FİBA PORTFÖY
HİSSE SENEDİ (TL) FONU
(HİSSE SENEDİ YOĞUN FON)**

**1 OCAK 2024 – 30 HAZİRAN 2024
DÖNEMİNE AİT
PERFORMANS SUNUM RAPORU VE
YATIRIM PERFORMANSI
KONUSUNDA KAMUYA AÇIKLANAN
BİLGİLERE İLİŞKİN RAPOR**

REPORT

BAĞIMSIZ DENETİM AŞ

Fiba Portföy Hisse Senedi (TL) Fonu (Hisse Senedi Yoğun Fon)

Yatırım Performansı Konusunda Kamuya Açıklanacak Bilgilere İlişkin Rapor

Fiba Portföy Hisse Senedi (TL) Fonu (Hisse Senedi Yoğun Fon)'nun ("Fon") 1 Ocak 2024 – 30 Haziran 2024 dönemine ait ekteki performans sunuş raporunu Sermaye Piyasası Kurulu'nun VII-128.5 sayılı Bireysel Portföylerin ve Kolektif Yatırım Kuruluşlarının Performans Sunumuna, Performansa Dayalı Ücretlendirilmesine ve Kolektif Yatırım Kuruluşlarının Notlandırma ve Sıralama Faaliyetlerine İlişkin Esaslar Hakkında Tebliğ'inde ("Tebliğ") yer alan performans sunuş standartlarına ilişkin düzenlemeleri çerçevesinde incelemiş bulunuyoruz.

İncelememiz sadece yukarıda belirtilen döneme ait performans sunuşunu kapsamaktadır. Bunun dışında kalan dönemler için inceleme yapılmamış ve görüş oluşturulmamıştır.

İncelememiz sonucunda Fon'un 1 Ocak 2024 – 30 Haziran 2024 dönemine ait performans sunuş raporunun Tebliğ'de belirtilen performans sunuş standartlarına ilişkin düzenlemelere uygun hazırlanmadığı kanaatine varmamıza sebep olacak herhangi bir tespitimiz bulunmamaktadır.

Diğer Hususlar

1 Ocak 2024 – 30 Haziran 2024 dönemine ait performans sunuş raporunda sunulan ve performans bilgisi hesaplamalarına dayanak teşkil edene finansal bilgiler Türkiye Bağımsız Denetim Standartları'na ("BDS") uygun olarak tam kapsamlı veya sınırlı bağımsız denetime tabi tutulmamıştır.

Report Bağımsız Denetim Anonim Şirketi

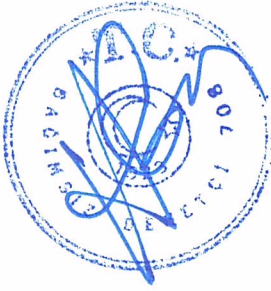

Hasan KOCA, SMMM
Sorumlu Denetçi

29 Temmuz 2024
İstanbul, Türkiye

Fiba Portföy Hisse Senedi (TL) Fonu (Hisse Senedi Yoğun Fon)'NA AİT PERFORMANS SUNUM RAPORU**A. TANITICI BİLGİLER**

PORTFÖYE BAKIŞ
Halka Arz Tarihi : 1.03.2016

YATIRIM VE YÖNETİME İLİŞKİN BİLGİLER

28.06.2024 tarihi itibarıyla	
Fon Toplam Değeri	3.118.508.743
Birim Pay Değeri (TRL)	25,795167
Yatırımcı Sayısı	10.067
Tedavül Oranı (%)	0,12%
Portföy Dağılımı	
Ortaklık Payları	91,07%
- Bankacılık	19,43%
- Holding	10,69%
- Hava Yolları Ve Hizmetleri	9,72%
- Perakende	5,92%
- Otomotiv	5,70%
- Demir, Çelik Temel	4,59%
- Petrol Ve Petrol Ürünleri	4,53%
- İletişim	4,43%
- Çimento	4,34%
- Diğer	4,22%
- Endüstriyel Tekstil	3,76%
- Gayrimenkul Yatırım Ort.	3,22%
- Sağlık	2,83%
- İletişim Cihazları	2,71%
- Biraçılık Ve Meşrubat	2,22%
- Gıda	1,68%
- İnşaat, Taahhüt	1,06%
Vadeli Mevduat	4,30%
Ters Repo	2,85%
Yatırım Fonu Katılma Payları	1,14%
Takasbank Para Piyasası İşlemleri	0,03%
Toplam	99,40%

Fon'un Yatırım Amacı	Portföy Yöneticileri
Fonun yatırım amacı fon portföyünün en az %80 ile BİST'te işlem gören ortaklık payları ve ortaklık paylarına dayalı varantlar, vadeli işlem sözleşmeleri ve opsiyon sözleşmelerinden çeşitlendirme önceliğine göre bir portföy oluşturarak, ortaklık paylarının getirilerine göre ortalama bir getiri elde etmektir.	Hakan Basri AVCI
	Ruşen SÖZMEN
	Kamuran KARA
	Ateş KAYMAK
	Diler KAYRA
En Az Alınabilir Pay Adedi : 1 Adet	

Yatırım Stratejisi
Fon toplam değerinin en az %80'i devamlı olarak yerli ihraççılarının ortaklık paylarına yatırılır. Ayrıca, Fon'un hisse senedi yoğun fon olması nedeniyle Fon portföy değerinin en az %80'i devamlı olarak menkul kıymet yatırım ortaklıkları payları hariç olmak üzere BİST'te işlem gören ihraççı payları, ihraççı paylarına ve pay endekslerine dayalı olarak yapılan vadeli işlem sözleşmelerinin nakit teminatları, ihraççı paylarına ve pay endekslerine dayalı opsiyon sözleşmelerinin primleri ile borsada işlem gören ihraççı paylarına ve pay endekslerine dayalı aracı kuruluş varantlarına yatırılır. Fon portföyüne, Sermaye Piyasası Kurulu'nun düzenlemeleri, Şemsiye Fon içtüzüğü ve fon izahnamesine uygun olan varlıklar seçilir. Portföy yöneticisi fon portföyünü Şemsiye Fon içtüzüğü, Sermaye Piyasası Kurulu'nun III.52-1 Yatırım Fonu Tebliği, Yatırım Fonlarına İlişkin Rehber'de yer alan fon sınırlamaları ve yönetime ilişkin esaslara uygun olarak yönetir. Fon portföyüne riskten korunmak ve/veya yatırım amacıyla türev araçlar dahil edilebilir. Fon portföyüne borsa dışı ters repo ve türev araçlar dahil edilmesi durumunda bu izahnamada belirtilen kurallar uygulanır. Fon portföyüne sadece TL cinsi varlıklar ve işlemler dahil edilecektir.

Yatırım Riskleri
Fon'un maruz kalabileceği riskler, Kaldıraç Yaratan İşlem Riski, Operasyonel Risk, Yoğunlaşma Riski, Korelasyon Riski ve Yasal Risklerdir.

B. PERFORMANS BİLGİSİ

PERFORMANS BİLGİSİ							
YILLAR	Toplam Getiri (%)	Karşılaştırma Ölçütünün Getirisi (%)	Enflasyon Oranı (%) (TÜFE) (*)	Portföyün Zaman İçinde Standart Sapması (%) (**)	Karşılaştırma Ölçütünün Standart Sapması (%) (**)	Bilgi Rasyosu	Sunuma Dahil Dönem Sonu Portföyün Toplam Değeri / Net Aktif Değeri
2019	61,001%	25,733%	11,836%	1,290%	1,3040%	0,2138	8.115.383,42
2020	69,668%	18,944%	14,599%	1,635%	1,6108%	0,1887	38.791.009,98
2021	27,670%	27,965%	36,081%	1,482%	1,6254%	-0,0062	66.449.093,80
2022	195,409%	194,653%	64,270%	1,626%	1,8844%	0,0031	1.133.179.920,60
2023	54,962%	38,173%	64,773%	2,092%	2,2773%	0,0651	1.360.136.185,49
2024 (***)	49,701%	45,993%	24,735%	1,345%	1,3831%	0,0572	3.118.508.743,00

(*) Enflasyon oranı TÜİK tarafından açıklanan 12 aylık TÜFE'nin dönemsel oranıdır.

(**) Portföyün ve karşılaştırma ölçütünün standart sapması dönemdeki günlük getiriler üzerinden hesaplanmıştır.

(***) İlgili veriler sene başından itibaren rapor tarihine kadar olan değerleri vermektedir.

PERFORMANS GRAFİĞİ

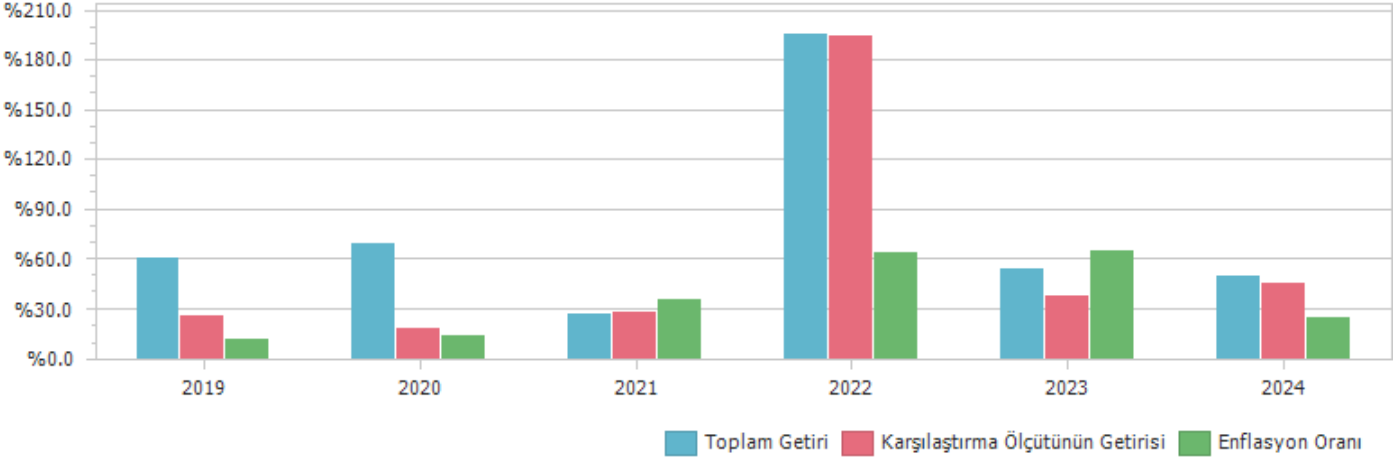

GEÇMİŞ GETİRİLER GELECEK DÖNEM PERFORMANSI İÇİN BİR GÖSTERGE SAYILMAZ.

C. DİPNOTLAR

1) Fiba Portföy Yönetimi A.Ş. 26.09.2013 tarihinde kurulmuş olup, YatırımFonları Yönetimi, Emeklilik fonları Yönetimi ve Özel Portföy Yönetimi alanlarında faaliyet göstermektedir.

2) Fon Portföyü'nün yatırım amacı, yatırımcı riskleri ve stratejisi "Tanıtıcı Bilgiler" bölümünde belirtilmiştir.

3) Fon 1.01.2024 - 28.06.2024 döneminde net %49.70 oranında getiri sağlarken, karşılaştırma ölçütünün getirisi aynı dönemde %45.99 olmuştur. Sonuç olarak Fon'un nispi getirisi %3.71 olarak gerçekleşmiştir.

Toplam Getiri : Fonun ilgili dönemdeki birim pay değerindeki yüzdesel getiriyi ifade etmektedir.

Karşılaştırma Ölçütünün Getirisi : Fonun karşılaştırma ölçütünün ilgili dönem içerisinde belirtilen varlık dağılımları ile ağırlıklandırılarak hesaplanmış olan yüzdesel getirisini ifade etmektedir.

Nispi Getiri : Performans sonu dönemi itibariyle hesaplanan portföy getiri oranı ile karşılaştırma ölçütünün getiri oranı arasındaki farkı ifade etmektedir.

4) Yönetim ücretleri, vergi, saklama ücretleri ve diğer faaliyet giderlerinin günlük brüt portföy değerine oranının ağırlıklı ortalaması aşağıdaki gibidir.

1.01.2024 - 28.06.2024 döneminde :	Portföy Değerine Oranı (%)	TL Tutar
Fon Yönetim Ücreti	1,541506%	32.438.732,24
Denetim Ücreti Giderleri	0,001120%	23.568,64
Saklama Ücreti Giderleri	0,042596%	896.365,33
Araçlık Komisyonu Giderleri	0,030077%	632.922,61
Kurul Kayıt Ücreti	0,012103%	254.699,56
Diğer Faaliyet Giderleri	0,006474%	136.244,77
Toplam Faaliyet Giderleri	34.382.533,15	
Ortalama Fon Toplam Değeri	2.104.353.184,17	
Toplam Faaliyet Giderleri / Ortalama Fon Toplam Değeri	1,633877%	

5) Performans sunum döneminde Fon'a ilişkin yatırım stratejisi değişikliği yapılmamıştır.

Kıstas Dönemi	Kıstas Bilgisi
1.01.2018-...	%5 BIST-KYD Repo (Brüt) + %95 BIST 30 GETİRİ

D. İLAVE BİLGİLER VE AÇIKLAMALAR

1) Tüm dönemler için portföy ve karşılaştırma ölçütünün birikimli getiri oranı

Dönemler	Portföy Net Getiri	Portföy Brüt Getiri	Karşılaştırma Ölçütü	Nispi Getiri
2.01.2019 - 31.12.2019	61,00%	66,06%	25,73%	35,27%
2.01.2020 - 31.12.2020	69,67%	75,05%	18,94%	50,72%
4.01.2021 - 31.12.2021	27,67%	31,68%	27,97%	-0,30%
3.01.2022 - 30.12.2022	195,41%	204,65%	194,65%	0,76%
2.01.2023 - 29.12.2023	54,96%	59,83%	38,17%	16,79%
2.01.2024 - 28.06.2024	49,70%	50,52%	45,99%	3,71%

2) Döviz Kurlarındaki Dönemsel Ortalama Getiri ve Sapma

Dönemler	USD		EUR		GBP		JPY	
	Ortalama	Standart Sapma	Ortalama	Standart Sapma	Ortalama	Standart Sapma	Ortalama	Standart Sapma
2.01.2019 - 31.12.2019	0,05%	0,80%	0,04%	0,77%	0,06%	0,85%	0,06%	0,89%
2.01.2020 - 31.12.2020	0,09%	0,76%	0,13%	0,79%	0,11%	0,91%	0,11%	0,91%
4.01.2021 - 31.12.2021	0,27%	2,34%	0,23%	2,31%	0,26%	2,30%	0,22%	2,35%
3.01.2022 - 30.12.2022	0,14%	0,58%	0,11%	0,76%	0,09%	0,86%	0,08%	0,90%
2.01.2023 - 29.12.2023	0,18%	0,71%	0,20%	0,80%	0,21%	0,86%	0,16%	0,93%
2.01.2024 - 28.06.2024	0,09%	0,27%	0,06%	0,38%	0,08%	0,43%	-0,01%	0,50%

3) Portföy ve Karşılaştırma Ölçütü / Eşik Değeri için Risk Ölçümleri

Dönemler	Takip Hatası	Beta
2.01.2019 - 31.12.2019	0,0750	0,9262
2.01.2020 - 31.12.2020	0,1207	0,9075
4.01.2021 - 31.12.2021	0,0985	0,8430
3.01.2022 - 30.12.2022	0,1257	0,7840
2.01.2023 - 29.12.2023	0,0982	0,8850
2.01.2024 - 28.06.2024	0,0562	0,9405

4) Performans bilgisi tablosunda rapor dönemi portföy ve karşılaştırma ölçütü / eşik değeri standart sapmasına yer verilmiştir. (Günlük verilerden hareketle hesaplanmıştır)

Yıllar	Portföy		Karşılaştırma Ölçütü	
	Getiri	Standart Sapma	Getiri	Standart Sapma
2019	61,00%	1,29%	25,73%	1,30%
2020	69,67%	1,63%	18,94%	1,61%
2021	27,67%	1,48%	27,97%	1,63%
2022	195,41%	1,63%	194,65%	1,88%
2023	54,96%	2,09%	38,17%	2,28%
2024	49,70%	1,35%	45,99%	1,38%

5) Yatırım Fonu Endeksleri Karşılaştırma Tablosu

Dönemler	Portföy	Yatırım Fonu Endeksleri
2.01.2019 - 31.12.2019	61,00%	22,76%
2.01.2020 - 31.12.2020	69,67%	24,15%
4.01.2021 - 31.12.2021	27,67%	62,47%
3.01.2022 - 30.12.2022	195,41%	166,01%
2.01.2023 - 29.12.2023	54,96%	127,48%
2.01.2024 - 28.06.2024	49,70%	27,32%

6) Getiri Oranını Etkileyen Piyasa Koşulları

29.12.2023 - 28.06.2024 Dönem Getirisi	Getiri
BIST 100 ENDEKSİ	45,05%
BIST 30 ENDEKSİ	46,99%
BIST-KYD REPO BRÜT ENDEKSİ	27,08%
BIST-KYD DİBS 91 GÜN ENDEKSİ	18,27%
BIST-KYD DİBS 182 GÜN ENDEKSİ	18,74%
BIST-KYD DİBS 365 GÜN ENDEKSİ	17,10%
BIST-KYD DİBS 547 GÜN ENDEKSİ	14,26%
BIST-KYD DİBS TÜM ENDEKSİ	6,87%
BIST-KYD DİBS UZUN ENDEKSİ	3,82%
BIST-KYD ÖSBA SABİT ENDEKSİ	22,89%
BIST-KYD ÖSBA DEĞİŞKEN ENDEKSİ	27,64%
BIST-KYD Kamu Kira Sertifikaları Endeksi	12,26%
BIST-KYD Özel Sektör Kira Sertifikaları Endeksi	21,52%
BIST-KYD 1 Aylık Gösterge Mevduat Endeksi (TL)	27,41%
BIST-KYD 1 Aylık Gösterge Kar Payı TL Endeksi	17,18%
BIST Katılım 50 GETİRİ ENDEKSİ	33,81%
BIST-KYD ALTIN FİYAT AĞIRLIKLILIK ORTALAMA	25,05%
BIST-KYD Eurobond USD (TL)	14,38%
BIST-KYD Eurobond EUR (TL)	10,53%
Dolar Kuru	11,51%
Euro Kuru	7,84%

7) Bilgi Rasyosu, riske göre düzeltilmiş getiri ölçümünde kullanılır. Fonun performans dönemindeki ortalama nispi (karşılaştırma ölçütüne göre) getirisi ile günlük getiriler üzerinden hesaplanan nispi getirilerinin standart sapması olan takip hatasının oranı bilgi rasyosudur. Portföy yöneticisinin performans ölçütü üzerinde sağladığı getiriyi ölçer. Pozitif ve yüksek Bilgi Rasyosu iyi kabul edilir.

	FPH
Net Basit Getiri	49,70%
Gerçekleşen Fon Toplam Giderleri Oranı	1,63%
Azami Toplam Gider Oranı	-
Kurucu Tarafından Karşılana Giderlerin Oranı	0,00%
Net Gider Oranı	1,63%
Brüt Getiri	51,33%